

日常の心得 ~災害に備えて~

いざというとき あわてないために



備えのポイント

- 家中で一番安全な場所を確認しておきましょう。
- 停電に備えてラジオ、懐中電灯の準備をしておきましょう。
- 断水などに備えて、飲料水を確保しておきましょう。
- 救急医療品や消化器の準備をしておきましょう。
- 避難場所や避難経路の確認をしておきましょう。
- 家族が離れ離れになった時の連絡方法と会う場所の確認をしておきましょう。



地震に備える

- 家具の転倒防止対策をしましょう。
- 高いところに重いものを置かないようにしましょう。
- 寝る場所の近くや玄関などに転倒の恐れのあるものは置かないようにしましょう。
- 食器棚などのガラスにはフィルムを貼っておくなど、破壊飛散の防止をしておきましょう。
- スリッパや懐中電灯を手近なところに用意しておきましょう。
- 住宅の廊下、階段、ベランダは避難通路になりますので物を置かないようにしましょう。



地震が起きたら

- 揺れを感じたらあわてて外に飛び出さず、まず座布団などで頭を守り、丈夫な机やテーブルの下に隠れるなど身の安全を守りましょう。
- 使用中のガス器具、ストーブなどは素早く火を消しましょう。
- 玄関ドアの戸を開け、出口を確保しましょう。
- テレビ、ラジオからの情報に注意し、正しい状況の把握に努めましょう。沿岸部地域の場合は、津波情報にも注意しましょう。
- 危険を感じたり、避難の勧告や指示があった場合は、迅速に指定の避難場所へ避難しましょう。



台風に備える

- 気象情報を注意してよく聞きましょう。
- ベランダの物干しなど飛散の危険が高いものは室内へ取り込みましょう。
- 窓の戸締りを厳重に行い、雨水の侵入に注意しましょう。
- 側溝のゴミや土砂を取り除き、雨水の排水をよくしておきましょう。
- 危険を感じたり、避難の勧告や指示があった場合は、迅速に指定の避難場所へ避難しましょう。

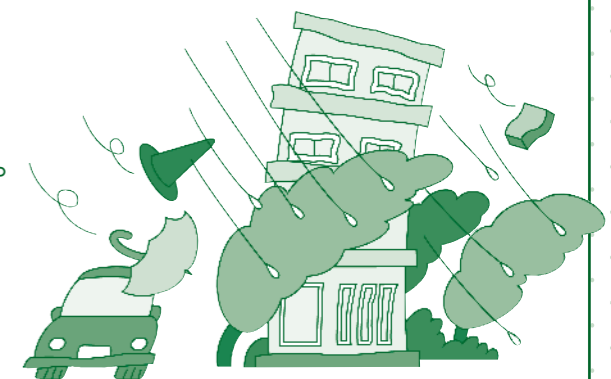

非常持ち出し品の準備

- 最低限必要な品をリュックなどに詰めて、いつでも持ち出せるよう準備しておきましょう。

【非常持ち出し品チェックリスト】

飲料水	<input type="checkbox"/> 水 (1人1日3リットル)	衣類	<input type="checkbox"/> 肌着
食料品	<input type="checkbox"/> 缶詰 (缶切り)、レトルト食品	日用品	<input type="checkbox"/> 防寒具
	<input type="checkbox"/> カップ麺 (インスタントラーメン)		<input type="checkbox"/> ティッシュペーパー、タオル
電気器具	<input type="checkbox"/> ビスケット、乾パン、チョコレート	乳児等	<input type="checkbox"/> 生理用品
	<input type="checkbox"/> 懐中電灯、携帯ラジオ		<input type="checkbox"/> 軍手、厚手の靴下、カイロ
医療品	<input type="checkbox"/> 予備の電池	その他	<input type="checkbox"/> 笛、レインコート、ロープ
	<input type="checkbox"/> 常時服用している薬、常備薬		<input type="checkbox"/> ミルク、哺乳瓶
	<input type="checkbox"/> 消毒液、きず薬、脱脂綿、絆創膏		<input type="checkbox"/> 紙おむつ
	<input type="checkbox"/> ガーゼ、包帯、マスク など		<input type="checkbox"/> 現金、通帳、印鑑、保険証 (写)

すぐに取り出せる
ところにおいて
おきましょう



地震時の大阪ガスからのお願い

地震がおきたら

- 地震がおさまってから、ガス機器の器具栓を閉め（消火）、ガス栓（元栓）も閉めてください。
- ガスもれに気づいたら、すぐ窓や戸を開けて、ガスもれ専用電話にご連絡いただき、屋外に避難してください。

※火気や電気は絶対に使用しないでください。

ガスもれ専用電話

お住まいのエリア	受付時間：24時間365日
大阪市	0120(0)19424 <small>いくよ 24時間</small>
堺市、泉大津市、和泉市、岸和田市、貝塚市、泉佐野市、富田林市、松原市、藤井寺市、高石市、羽曳野市、泉南市、河内長野市、阪南市、忠岡町、大阪狭山市、田尻町、熊取町、河南町、岬町	0120(3)19424
吹田市、豊中市、箕面市、池田市、高槻市、茨木市、摂津市、島本町、枚方市、東大阪市、八尾市、柏原市、大東市、四条畷市、寝屋川市、守口市、門真市、交野市	0120(5)19424

- 再びガスをお使いになるときは、ガス栓を開く前に、必ず下記についてご確認ください。

◆給排気設備について

浴室の排気筒と壁の間にすき間ができていないかご確認ください。



◆ガス接続具について

ガスコードやゴム管（ガスソフトコード）がきちんと差し込まれているかを確認し、正しく接続しなおしてください。

- ガス栓を開いてもガスが出ないときは、マイコンメーターが安全のためガスを遮断している可能性があります。その場合は、表示ランプが点滅しています。以下の手順で復帰操作をしてください。

表示ランプ(点滅)

1



メーターガス栓以外の復帰ボタンすべてのガス栓を閉める。

(注) メーターガス栓は閉めないでください。

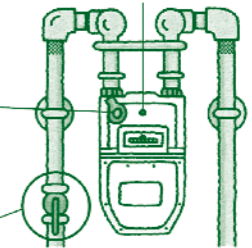

2



復帰ボタンのキャップを左に回して外す。(キャップのないメーターもございます。)

3



復帰ボタンを強く押し、ランプの点灯を確認したらすぐに手をはなす。

4



3分間待つ。ランプの点滅が消えるとガスが使えます。この間は、お部屋の中のガス栓は開かないでください。マイコンの安全機能が働いてガスを再度遮断してしまいます。

- 復帰ボタンキャップを取り付ける。

正常に復帰しない場合や、不明な点がある場合には、大阪ガスへご連絡ください。お問い合わせの電話番号は次のとおりです。

お客さまセンター代表電話

お住まいのエリア	受付時間 月～土：7時～19時 日・祝日：9時～17時
大阪市	0120(0)94817
堺市、泉大津市、和泉市、岸和田市、貝塚市、泉佐野市、富田林市、松原市、藤井寺市、高石市、羽曳野市、泉南市、河内長野市、阪南市、忠岡町、大阪狭山市、田尻町、熊取町、河南町、岬町	0120(3)94817
吹田市、豊中市、箕面市、池田市、高槻市、茨木市、摂津市、島本町、枚方市、東大阪市、八尾市、柏原市、大東市、四条畷市、寝屋川市、守口市、門真市、交野市	0120(5)94817